

Krankenhaus: Dortmund - Klinikum Dortmund

Fachabteilung: Innere Medizin Nord

Übergeordneter StOP-Typ: Steuerung medizin-organisatorischer Prozesse

StOP-Bezeichnung: DFS mit Ulcus - Weitere Diagnostik I (Anämiediagnostik)

Autor: Drs. Risse/Rottmann/Bonnermann/L&L

Stand: 16.06.2003

Version: 1.8

Gültig bis: 31.12.2003

Ansprechpartner: Prof. P. Kalmár / O. Kodalle, Tel.: (040) 41906-401, eMail: okodalle@lohfert.net

Abstract:

Festlegung der diagnostischen Maßnahmen bei einem im Rahmen des Diabetischen Fussyndroms mit Ulcus bestehenden Anämie- Verdacht, unter Beachtung der MRSA- Problematik für die Fachabteilung Innere Medizin.

Legende: StOP - Symbole

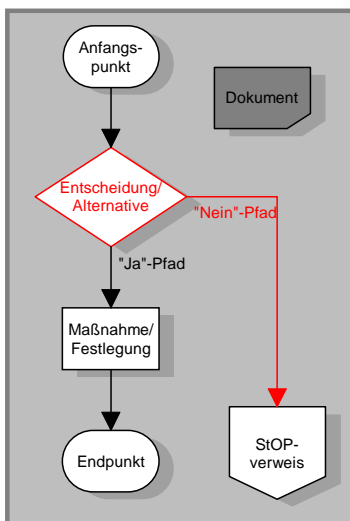

Übersichtsdarstellung :

