



Anmeldung

Ich melde mich verbindlich an der Fortbildungsveranstaltung am Freitag, 04.11.2016 und Samstag, 05.11.2016 zu einer Teilnehmergebühr in Höhe von 325 Euro an.

Bitte zurücksenden per Post, Fax oder E-Mail an:
Klinikum Dortmund gGmbH
AkademieDO
Frau Dehnhardt
Beurhausstr, 40
44137 Dortmund
Fax: 0231 953-21063
E-Mail: Vanessa.Dehnhardt@klinikumdo.de

Name, Vorname

Institution

E-Mail

Datum, Unterschrift, Stempel

So finden Sie uns

Wann

04.11.2016, 16.30 Uhr
05.11.2016, 9.00 Uhr

Veranstaltungsort

Klinikum Dortmund
Besprechungsraum der Radiologie
Beurhausstr. 40
44137 Dortmund

Wissenschaftliche Leitung

PD Dr. med. Achim Barmeyer
Leitender Oberarzt
Klinik für Kardiologie und Intern. Intensivmedizin
Klinikum Dortmund gGmbH

Veranstalter

Klinikum Dortmund gGmbH
AkademieDO
Beurhausstr. 40
44137 Dortmund

Sponsoren

Wir danken den Sponsoren für die freundliche Unterstützung

Abbott Vascular
Boehringer Ingelheim Pharma



Klinikum Dortmund gGmbH
Akademisches Lehrkrankenhaus
der Universität Münster

Dortmunder TEE-Kurs

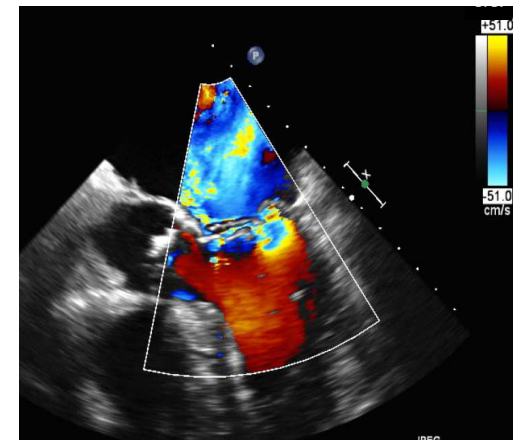

Freitag, 04.11.2016
und
Samstag, 05.11.2016



Einladung

Die Bedeutung der transösophagealen Echokardiographie hat in den letzten Jahren stark zugenommen. Zum einen ist dies auf die technologische Entwicklung der TEE-Untersuchungsmöglichkeiten (z.B. live 3D- Darstellung) zurückzuführen, zum anderen erfordern die neuen Interventionsmöglichkeiten der Kardiologie und Rekonstruktionsmöglichkeiten der Herzchirurgie die Notwendigkeit einer exakten Planung und einer TEE-gestützten Durchführung. Dadurch sind für den Untersucher auch zusätzliche Herausforderungen und Untersuchungsinhalte erwachsen.

Unser Kurs richtet sich an ärztliche Kollegen, welche bereits Erfahrung in der TEE gesammelt haben und sich auf dem Gebiet der TEE weiterentwickeln möchten. Der Kurs vermittelt sowohl die Basiskenntnisse wie auch die weiterführenden Techniken und Möglichkeiten der TEE. Er ist daher sowohl für Anfänger wie auch für Fortgeschrittene geeignet. Wir legen dabei großen Wert auf Relevanz der Themen und Praxisnähe. Hierfür werden am zweiten Tag Patientenuntersuchungen live und interaktiv durchgeführt.

Wir freuen uns Sie begrüßen zu dürfen

PD Dr. Achim Barmeyer

Programm Freitag, 04.11.2016

16:30-16:40	Begrüßung
16:40-17:00	Indikationen und Kontraindikationen, Risiken und Komplikationen
17:00-17:30	Transösophageale Schnittebenen, strukturierter Untersuchungsgang
17:30-18:00	Herzhöhlen und myokardiale Funktion
18:00-18:10	Pause
18:10-18:40	Aorta und herznahe Gefäße
18:40-19:40	Mitralklappe
19:40-20:00	Diskussion, abschließende Informationen

Programm Samstag, 05.11.2016

9:00-9:20	Auffrischen des Vortags
9:20- 9:50	Interaktive Patientenuntersuchung
9:50-10:50	Aortenklappe
10:50-11:00	Pause
11:00-11:30	Interaktive Patientenuntersuchung
11:30-12:00	Trikuspidalklappe, Pulmonalklappe, kongenitale Vitien
12:00-12:45	Endokarditis, kardiale Emboliequellen
12:45-13:30	Pause und Mittagessen
13:30-14:00	Interaktive Patientenuntersuchung
14:00-14:30	Wahlthema: 3D-Echokardiographie oder periinterventioneller Einsatz des TEE
14:30	Abschlussbesprechung Ende der Veranstaltung